



ASSOCIAÇÃO ASSISTENCIAL, EDUCACIONAL E CULTURAL VINDE A MIM-ASSEVIM

RELATÓRIO CIRCUNSTANCIADO

Referência ao mês de OUTUBRO de 2022

Sede: Rua Guarin João Badin, 36 – Jardim Morada do Sol – (19)3816-1637

Unidade Creche Profa. Maria Estella Amstalden: (19) 3935 7879. / Unidade Creche Prof. Nízio Vieira: (19) 3935-8414 / Unidade Creche Profa. Francisca do Amaral: (19) 3835-4366 / Unidade Creche Profa. Marina Maschietto Magnusson: (19) 3936-1048

Título de Utilidade Pública Municipal – Lei nº 5158 de 17/07/2007. / 13346-530 – INDAIATUBA – SP – CNPJ 08.889.456/0001-66.



ASSOCIAÇÃO ASSISTENCIAL, EDUCACIONAL E CULTURAL VINDE A MIM-ASSEVIM

CRECHE PROFESSORA FRANCISCA DO AMARAL

Sede: Rua Guarin João Badin, 36 – Jardim Morada do Sol – (19)3816-1637

Unidade Creche Profa. Maria Estella Amstalden: (19) 3935 7879. / Unidade Creche Prof. Nizio Vieira: (19) 3935-8414 / Unidade Creche Profa. Francisca do Amaral: (19) 3835-4366 / Unidade Creche Profa. Marina Maschietto Magnusson: (19) 3936-1048

Título de Utilidade Pública Municipal – Lei nº 5158 de 17/07/2007. / 13346-530 – INDAIATUBA – SP – CNPJ 08.889.456/0001-66.



ASSOCIAÇÃO ASSISTENCIAL, EDUCACIONAL E CULTURAL VINDE A MIM-ASSEVIM

METAS DE ATENDIMENTO

OBJETIVO I: Formação Integral das Crianças

1. Promover o desenvolvimento da autonomia e identidade.

Indicadores de Qualidade	Metas
1.1 Rotina diária: a) Atividades, materiais e espaços organizados ao acesso às crianças. b) Atividades que ensinam as crianças a cuidarem de si mesmas e do próprio corpo.	1.1.1 50% da rotina dedicada a atividades de cuidados.

Em cumprimento a meta 1.1.1, segue descrito atividades aplicadas aos alunos para desenvolvimento da Autonomia e Identidade.

- Conhecendo as partes do corpo e aprendendo a nomeá-las através da musicalização;
- Estimulando o respeito a si mesmo, suas capacidades e limitações;
- Identificando suas preferencias e particularidades aprendendo a respeitar também as do amigo;
- Desenvolvendo a autonomia através do cuidado com o próprio corpo;
- Desenvolvendo a autonomia, autoconfiança e autoestima, participando das atividades diárias;

Sede: Rua Guarin João Badin, 36 – Jardim Morada do Sol – (19)3816-1637

Unidade Creche Profa. Maria Estella Amstalden: (19) 3935 7879. / Unidade Creche Prof. Nizio Vieira: (19) 3935-8414 / Unidade Creche Profa. Francisca do Amaral: (19) 3835-4366 / Unidade Creche Profa. Marina Maschietto Magnusson: (19) 3936-1048

Título de Utilidade Pública Municipal – Lei nº 5158 de 17/07/2007. / 13346-530 – INDAIATUBA – SP – CNPJ 08.889.456/0001-66.

Brincadeira – Eleições do ajudante de sala



Higienização da mãos antes da alimentação



Brincadeira – alimentos saudáveis e não saudáveis



Atividade – Rasgando papéis com berçário 1



Quebra Cabeça dos Animais



Plantação de feijão no algodão



Atividade – Regando a Horta



Atividade de cuidado – Hora da escovação



ASSEVIM

ASSOCIAÇÃO ASSISTENCIAL, EDUCACIONAL E CULTURAL VINDE A MIM-ASSEVIM

METAS DE ATENDIMENTO

OBJETIVO I: Formação Integral das Crianças

2. Promover o desenvolvimento do movimento.

Indicadores de Qualidade	Metas
<p>2.1 Rotina diária:</p> <p>a) Atividades organizadas de modo a permitir o movimento das crianças, nos diferentes espaços da escola.</p> <p>b) Atividades que ensinam as crianças a cuidarem de si mesmas e do próprio corpo.</p>	<p>2.1.1 No mínimo duas atividades na rotina com alternância de movimento.</p>

Em cumprimento a meta 2.1.1 anexamos imagens de atividades de psicomotricidade realizadas durante o mês de **OUTUBRO**.

Brincadeira Arremesso de Argola



Dança animada



Brincadeira - Túnel



Atividades de psicomotricidade realizadas durante o mês de OUTUBRO

Brincadeira – Pega bolinhas



Brincadeira – Pula Cordas



Brincadeira com bexigas



Brincadeira – Varal divertido

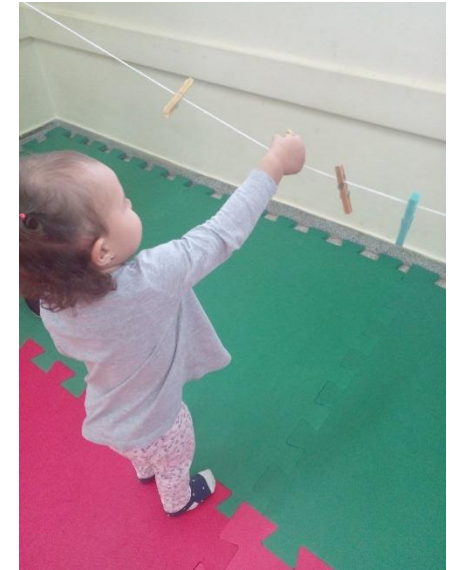

Brincadeira – Embaixo da ponte



Brincadeira – Corrida de bexigas



Brincadeira – túnel com berçários



Brincadeira musical – A baleia



METAS DE ATENDIMENTO

OBJETIVO I: Formação Integral das Crianças

3. Possibilitar o exercício de escolhas.

Indicadores de Qualidade	Metas
3.1 Rotina diária: a) Atividades organizadas de modo a permitir a escolha de brincadeiras, brinquedos e materiais.	3.1.1 No mínimo duas atividades permanentes na rotina.

Em cumprimento a meta 3.1.1 anexamos imagens de atividades que possibilitaram a escolha das crianças, de brinquedos, brincadeiras, livros, e materiais para atividades.

Escolha Do alimento preferido no piquenique



Escolha de brinquedos na semana da criança



METAS DE ATENDIMENTO

OBJETIVO II: Promoção da Aprendizagem

1. Utilizar a metodologia de trabalho por Projetos Didáticos, sequências de atividades e atividades permanentes.

Indicadores de Qualidade	Metas
1.1 Elaboração de Projetos Didáticos por turma, de temas de interesse das crianças.	1.1.1 No mínimo um projeto didático por semestre, por turma.

Em cumprimento a meta 1.1.1 - OS Projetos Didáticos que foram elaborados para serem aplicados com as turmas no ano letivo de 2022 são elencados em: Projeto Alimentação Saudável, Projeto Autonomia e Identidade, Projeto Valores, Projeto Artes, Projeto Brincando com o Corpo, Projeto Leitura e Projeto Nosso Mundinho. Cada um destes projetos foi elaborado com aplicação para as diferentes faixas etárias.

Espelho espelho meu... Este sou eu

Atividade de higiene das mãos



idade Creche Profa. M

Comer faz bem

Incentivo diário a alimentação saudável, com atividades lúdicas e interativas.



Jardim Mo
idade Creche

Semeando e cultivando o amor

Contação de história sobre Alegria



Magnuss

Brincando com o corpo

Brincadeira no Parque

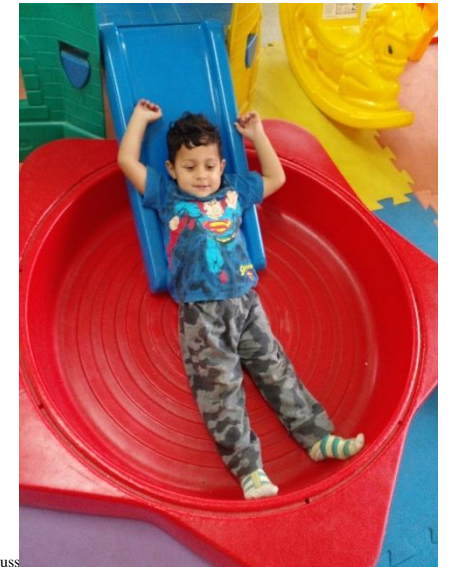

Pintando o sete

Atividade de Pintura com Crepom e água



O nosso mundinho

Brincando com elementos da natureza



Nas asas da imaginação

Contaçõ de história com livro ilustrado



METAS DE ATENDIMENTO

OBJETIVO II: Promoção da Aprendizagem

2. Realizar planejamento e registro da prática pedagógica.

Indicadores de Qualidade	Metas
2.1 Registro diário das atividades da turma.	2.1.1 Realização de devolutivas semanais aos professores.

Em cumprimento a meta 2.1.1 as atividades realizadas com cada turma são registradas em semanários, realizados pelas monitoras. As professoras de M1 e M2 registram as atividades que são realizadas com suas turmas nos Planos de Aula Semanais.

Estes são entregues à coordenação e as devolutivas são feitas de forma semanal nas Horas Atividade Presenciais e reuniões de formação.

Os professores se reúnem mensalmente para alinhar o projeto pedagógico e cronograma de atividades do mês.



Sede: Rua Guarin João Badin, 36 – Jardim Morada do Sol – (19)3816-1637



ASSOCIAÇÃO ASSISTENCIAL, EDUCACIONAL E CULTURAL VINDE A MIM-ASSEVIM

METAS DE ATENDIMENTO

OBJETIVO II: Promoção da Aprendizagem

3. Acompanhar o desenvolvimento das crianças por meio de relatórios de aprendizagem.

Indicadores de Qualidade	Metas
3.1 Elaboração de relatórios individuais dos alunos.	3.1.1 Elaboração de dois relatórios de cada aluno: junho e dezembro.

Em cumprimento a meta 3.1.1 realizaremos a cada CAP, bimestralmente, a avaliação e acompanhamento do desenvolvimento dos alunos.

Sede: Rua Guarin João Badin, 36 – Jardim Morada do Sol – (19)3816-1637

Unidade Creche Profa. Maria Estella Amstalden: (19) 3935 7879. / Unidade Creche Prof. Nizio Vieira: (19) 3935-8414 / Unidade Creche Profa. Francisca do Amaral: (19) 3835-4366 / Unidade Creche Profa. Marina Maschietto Magnusson: (19) 3936-1048

Título de Utilidade Pública Municipal – Lei nº 5158 de 17/07/2007. / 13346-530 – INDAIATUBA – SP – CNPJ 08.889.456/0001-66.

METAS DE ATENDIMENTO

OBJETIVO III: Garantia da Infância

1. Planejar situações orientadas para que as crianças se expressem por meio de diferentes linguagens plásticas, simbólicas, musicais e corporais.

Indicadores de Qualidade	Metas
<p>1. Rotina semanal:</p> <ul style="list-style-type: none">a) Atividades planejadas nos diferentes espaços naturais, culturais e de lazer da sua localidade.b) Brincadeiras de faz de conta.c) Produções artísticas: pinturas, desenhos, esculturas, com materiais diversos e adequados à faixa etária.d) Brincadeiras que explorem gestos, canções, recitações de poemas, parlendas, entre outras.e) Brincadeiras que explorem o movimento e o desenvolvimento sensorial.	<p>1.1.1 Mínimo de 50% do tempo da rotina dedicada a atividades orientadas.</p>

Em cumprimento a meta 1.1.1 anexamos o quadro de rotina que constam a frequência das atividades citadas no item 1.1. As atividades realizadas no mês de **OUTUBRO** estão ligadas aos projetos, dentre os quais foram realizados: atividades com músicas, contação de histórias com desenhos e fantoches, brincadeiras diversas, leituras e estímulos sensoriais diversos.

Atividade de pintura no papel craftit com garrafa Pet



Brincadeira com lego na área externa



Brincadeira – bexigas na calça do palhaço



Atividade de pintura



Mistura de tintas



Pintura no azulejo



Brincadeira – colando bolinhas



Atividade sobre alimentação saudável



Atividade sobre alimentação saudável



Brincadeira – bexigas na calça do palhaço



Sequências de cores e números



Atividade de pintura no papel craft





ASSOCIAÇÃO ASSISTENCIAL, EDUCACIONAL E CULTURAL VINDE A MIM-ASSEVIM

DATAS COMEMORATIVAS

ATIVIDADES E BRINCADEIRAS DA SEMANA DA CRIANÇA

Cama elástica



Baladinha com o professor de música



Mural de fotos



Piquenique divertido

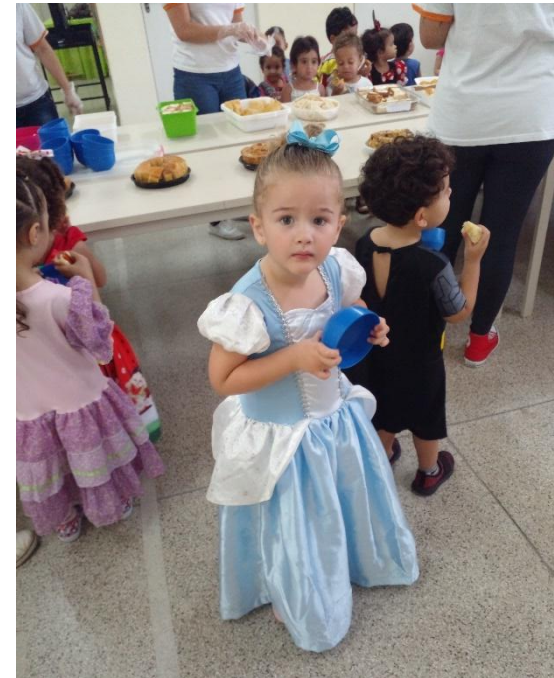

Festa a fantasia



Jardim Morada do Sol – (19)3816-1637

Unidade Creche Profa. Francisca do Amaral: (19) 3835-4366 / Unidade Creche Profa. Marina Maschietto Magnusson: (19) 3936-1048

Unidade Creche Prof. Dr. Carlos de Almeida: (19) 3834-530 – INDAIATUBA – SP – CNPJ 08.889.456/0001-66.

Unidade Creche



ASSOCIAÇÃO ASSISTENCIAL, EDUCACIONAL E CULTURAL VINDE A MIM-ASSEVIM

Dia da Merendeira Escolar



Dia dos Professores



Sede: Rua Guarin João Badin, 36 – Jardim Morada do Sol – (19)3816-1637

Unidade Creche Profa. Maria Estella Amstalden: (19) 3935 7879. / Unidade Creche Prof. Nizio Vieira: (19) 3935-8414 / Unidade Creche Profa. Francisca do Amaral: (19) 3835-4366 / Unidade Creche Profa. Marina Maschietto Magnusson: (19) 3936-1048

Título de Utilidade Pública Municipal – Lei nº 5158 de 17/07/2007. / 13346-530 – INDAIATUBA – SP – CNPJ 08.889.456/0001-66.

METAS DE ATENDIMENTO

OBJETIVO III: Garantia da Infância

2. Planejar situações que visem ao desenvolvimento das linguagens escrita, oral e leitura.

Indicadores de Qualidade	Metas
<p>1. Rotina semanal:</p> <ul style="list-style-type: none">a) Atividades diárias de leitura e contação de histórias, de diversos gêneros literários, para e pelas crianças.b) Atividades significativas de produção de texto para que as crianças participem mesmo sem saber escrever.	<p>2.1.1 Mínimo de 50% do tempo da rotina dedicada a atividades orientadas.</p>

Em cumprimento a meta 2.1.1. no mês de **OUTUBRO** foram realizadas atividades ligadas ao Projeto Nas asas da imaginação, como: contação diária de histórias, utilizando livros de diversos gêneros literários e encenações teatrais.

Contação de história com teatro



Momento Cívico



Folheando livros ilustrados



Sede: Rua Guarin João Badin, 36 – Jardim Morada do Sol – (19)3816-1637

METAS DE ATENDIMENTO

OBJETIVO IV: Formação em Serviço

1. Planejar os momentos semanais de trabalho pedagógico entre os pares.

Indicadores de Qualidade	Metas
1. Plano de ensino focado na necessidade formativa da equipe docente.	1.1.1 Realização de 85% dos encontros

Em cumprimento a meta 1.1.1 realizaremos atendimento semanal com as professoras de Maternal 1 e 2 com o objetivo de identificar as necessidades e avaliar o desenvolvimento do corpo docente e educandos. A formação continuada da equipe se dá, conforme descrito no calendário, mensalmente. No mês de **SETEMBRO** foi realizada a reunião de formação pela coordenadora da unidade Marina Ferreira de Andrade; foi trabalhado o **“TEMA PEDAGÓGICO – MOSTRA LITERÁRIA 2022/PROJETO PEDAGÓGICO DE NOVEMBRO; TEMA COMPORTAMENTAL – SOLIDARIEDADE.”**



Sede: Rua Guarin João Badin, 36 – Jardim Morada do Sol – (19)3816-1637

Projeto Viva Bem

Aniversariantes do Mês



Associação Assistencial Educacional e Cultural Vinde a Mim

Publicado por Marina Ferreira Andrade
1 de nov. •

Bom Dia família e amigos! Segue abaixo, uma homenagem aos nossos aniversariantes do mês de OUTUBRO! Agradecemos a cada um por fazer parte da nossa equipe, e desejamos um Feliz Aniversário! 🎈

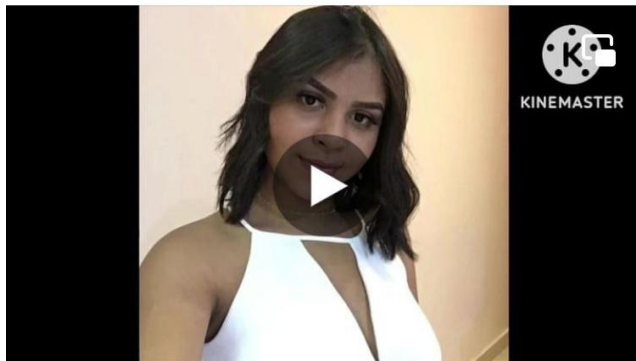

Café da manhã com a diretoria



Ginástica laboral

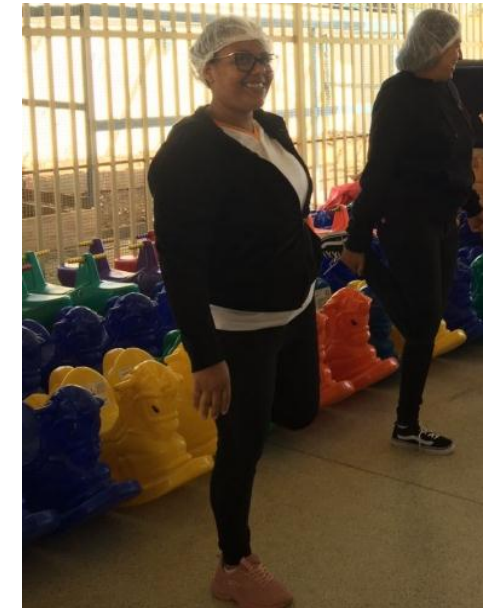



ASSOCIAÇÃO ASSISTENCIAL, EDUCACIONAL E CULTURAL VINDE A MIM-ASSEVIM

METAS DE ATENDIMENTO

OBJETIVO V: Cooperação e troca com as famílias

1. Realizar reuniões com as famílias no decorrer do ano letivo.

Indicadores de Qualidade	Metas
1. Reuniões com temas voltados para a educação de filhos e /ou assuntos de cunho pedagógico.	1.1.1 Mínimo de uma reunião bimestral com as famílias.

Em cumprimento a meta 1.1.1 a reunião de Pais e Mestre serão realizadas conforme calendário escolar.

No mês de **SETEMBRO** :

- ❖ FORAM REALIZADOS ATENDIMENTOS INDIVIDUAIS AOS PAIS DE 01 ALUNO, JUNTO COM A NUTRICIONISTA, PARA TRATARMOS DE ASSUNTOS REFERENTES A DIFICULDADES ALIMENTARES DE SEUS FILHOS.
- ❖ FORAM REALIZADAS **14** ANAMNESES INDIVIDUAIS DE NOVOS ALUNOS E APRESENTAÇÃO DO ESPAÇO DA CRECHE AOS NOVOS PAIS.

Sede: Rua Guarin João Badin, 36 – Jardim Morada do Sol – (19)3816-1637

Unidade Creche Profa. Maria Estella Amstalden: (19) 3935 7879. / Unidade Creche Prof. Nizio Vieira: (19) 3935-8414 / Unidade Creche Profa. Francisca do Amaral: (19) 3835-4366 / Unidade Creche Profa. Marina Maschietto Magnusson: (19) 3936-1048

Título de Utilidade Pública Municipal – Lei nº 5158 de 17/07/2007. / 13346-530 – INDAIATUBA – SP – CNPJ 08.889.456/0001-66.

METAS DE ATENDIMENTO

OBJETIVO VI: Garantia do acesso

1. Realizar o atendimento das crianças de acordo com o Termo de Colaboração com a Secretaria de Educação.

Indicadores de Qualidade	Metas
1. Atendimento mensal na capacidade máxima.	1.1.1 Atendimento a 100% da proposta de atendimento.

 MAPA DE ACOMPANHAMENTO				
UNIDADE ESCOLAR: CRECHE PROFª FRANCISCA DO AMARAL				
MÊS DE REFERÊNCIA:		out/22		
TURMA	PREVISTO	REALIZADO	DOCUMENTOS PENDENTE	Nº DE VAGAS
B1A	16	16	0	0
B2A	20	16	0	4
B2B	20	18	0	2
M1A	25	18	0	7
M1B	25	17	0	8
M2A	28	13	0	15
M2B	28	14	0	14
TOTAL	162	112	0	50



ASSOCIAÇÃO ASSISTENCIAL, EDUCACIONAL E CULTURAL VINDE A MIM-ASSEVIM

METAS DE ATENDIMENTO

OBJETIVO VII: Parceria com a Secretaria de Educação

1. Participar das reuniões de assessoramento e de orientações agendadas pela Secretaria de Educação.

Indicadores de Qualidade	Metas
1. Participação da Equipe Gestora nas reuniões agendadas.	1.1.1 Participação da Equipe Gestora em 100% das reuniões realizadas e/ou agendadas pela Secretaria de Educação.

Em cumprimento a meta 1.1.1 anexamos a tabela abaixo para demonstrar as datas previstas de reuniões agendadas pela SEME, nas quais haverá a participação da Equipe Gestora.

PREFEITURA MUNICIPAL DE INDAIATUBA
SECRETARIA MUNICIPAL DE EDUCAÇÃO

CRONOGRAMA DE REUNIÕES PARA CRECHES PARCEIRAS -2022

	Data	HORÁRIO	Tema Central
JANEIRO	28/jan	8h30 às 12h	Procedimentos administrativos e pedagógicos para o ano letivo de 2022.
	Casa de Eventos Casa da Criança		Retorno presencial X COVID Acolhimento e Rotina creche em 2022
FEVEREIRO	24/fev	8 h às 12h	Rotina na Creche (continuação) Formação de secretaria escolar
	Presencial CIAEI		Cadastro de alunos e demanda de creche / Lista Piloto / Diário de classe professores e Controle frequência
MARÇO	24/mar presencial CIAEI	8 h às 12h	Relatório Circunstanciado mensal e seus objetivos
ABRIL	27/abr presencial CIAEI	8 h às 12h	Leitura na Creche (OP) Censo Escolar
MAIO	26/mai	8 h às 12h	Visita aos prédios de creche do município (creches Marina e Maria Aparecida Misurini)
	presencial CIAEI		Censo Escolar
JUNHO	29/jun	8 h às 12h	Brinquedos e brincadeiras (OP)
	presencial CIAEI		
JULHO	27/jul	8h às 12h	Visita aos prédios de creche parceira / Trabalho em grupo: A inclusão na minha creche
	presencial Creche Maria Estella		
AGOSTO	25/ago	8 h às 12h	Rotina Administrativa Quadro resumo 2023
	presencial CIAEI		Demanda 2023
SETEMBRO	28/set presencial BOSQUE DO SABER	8 h às 12h	Espaço, tempo, quantidades, relações e transformações (OP)
OUTUBRO	26/out presencial CIAEI	8 h às 12h	Rotina Administrativa Calendário Escolar 2023
NOVEMBRO	10/nov	8 h às 12h	Consciência Negra
	presencial CIAEI		Relatórios específicos transferência de crianças



ASSOCIAÇÃO ASSISTENCIAL, EDUCACIONAL E CULTURAL VINDE A MIM-ASSEVIM

OBJETIVO VII: Parceria com a Secretaria de Educação

2. Cumprir integralmente o Termo de Colaboração.

Indicadores de Qualidade	Metas
<ol style="list-style-type: none">1. Cumprimento dos prazos estabelecidos pela Secretaria da Educação.2. Quadro de Pessoal completo.	<ol style="list-style-type: none">1. Atendimento a 100% das solicitações e prazos designados.2.2.1 Manter 100% do quadro de pessoal aprovado no plano de trabalho.

Em cumprimento a meta 2.1.1 , os prazos de entrega de documentações da Prestação de Contas e solicitações foram cumpridos conforme cronograma de prazos.

Sede: Rua Guarin João Badin, 36 – Jardim Morada do Sol – (19)3816-1637

Unidade Creche Profa. Maria Estella Amstalden: (19) 3935 7879. / Unidade Creche Prof. Nizio Vieira: (19) 3935-8414 / Unidade Creche Profa. Francisca do Amaral: (19) 3835-4366 / Unidade Creche Profa. Marina Maschietto Magnusson: (19) 3936-1048

Título de Utilidade Pública Municipal – Lei nº 5158 de 17/07/2007. / 13346-530 – INDAIATUBA – SP – CNPJ 08.889.456/0001-66.



METAS DE ATENDIMENTO

OBJETIVO VIII: Avaliação de desenvolvimento dos alunos

1. Realizar ao final de cada semestre avaliação de desenvolvimento dos alunos, pelo conselho pedagógico e pelos pais.

Indicadores de Qualidade	Metas
1. Participação do conselho de avaliação pedagógica. 1.2 Participação dos pais. 1.3 Integrar as avaliações de desenvolvimento realizado pelos pais e pelo conselho de avaliação da unidade.	1.1.1 Avaliar o desenvolvimento de todos os alunos matriculados. 1.2.1 Garantir que os pais possam avaliar o desenvolvimento de seus filhos no 1º e no 2º semestre, através de questionário disponibilizado pelo conselho. 1.3.1 Garantir que a integração das avaliações sejam um norte para melhoria das atividades e desenvolvimento integral dos alunos.

Em cumprimento a meta 1.1.1, 1.2.1 e 1.3.1 realizaremos o CAP, conforme o calendário escolar, a avaliação e acompanhamento do desenvolvimento dos alunos, registrado em ata e com plano de ação referente as dificuldades relatadas por professoras e monitoras. A cada bimestre será realizado a avaliação individual de cada aluno e nos meses de julho e dezembro a mesma será apresentado aos pais, para participação do desenvolvimento de seus filhos.

As avaliações servirão de norte para o trabalho dos próximos bimestres.

Ao final do segundo semestre será elaborado relatório descritivo das turmas de maternal 2, conforme avaliação do conselho pedagógico e encaminhado para EMEB onde a criança irá frequentar.

METAS DE ATENDIMENTO

OBJETIVO IX: Integração das famílias nos eventos e projetos interativos

1. Promover atividades interativas.

Indicadores de Qualidade	Metas
1. Participação das famílias.	1.1.1 Garantir que 80% das famílias participem dos projetos interativos.

Em cumprimento a meta 1.1.1 realizaremos os projetos interativos de acordo com os Projetos Didáticos. Os Projetos Interativos são: Nas asas da imaginação/Pasta de Leitura, Semeando e cultivando o amor/Maleta dos Valores para as turmas de M2; Brincando com o corpo/Maleta Musical para as turmas de M1;

Os Projetos são oferecidos para todos os alunos matriculados, em formato de rodízio, para que todas as famílias possam participar. Os Projetos Interativos iniciaram no mês de Fevereiro.



PROJETO VALORES



PROJETO LEITURA



PROJETO BRINCANDO COM O CORPO



ASSOCIAÇÃO ASSISTENCIAL, EDUCACIONAL E CULTURAL VINDE A MIM-ASSEVIM

METAS DE ATENDIMENTO

OBJETIVO IX: Integração das famílias nos eventos e projetos interativos

2. Promover eventos.

Indicadores de Qualidade	Metas
<ol style="list-style-type: none">1. Participação das famílias.2. Avaliar satisfação das famílias ao final de cada evento.	<ol style="list-style-type: none">2.1.1 Garantir 50% de participação das famílias nos eventos.2.2.1 Garantir que 80% das avaliações sejam satisfatórias.

Em cumprimento a meta 2.1.1 realizaremos os eventos, de acordo com o calendário escolar do ano letivo de 2022.

Ao final de cada evento as famílias avaliarão o evento realizado.

Sede: Rua Guarin João Badin, 36 – Jardim Morada do Sol – (19)3816-1637

Unidade Creche Profa. Maria Estella Amstalden: (19) 3935 7879. / Unidade Creche Prof. Nizio Vieira: (19) 3935-8414 / Unidade Creche Profa. Francisca do Amaral: (19) 3835-4366 / Unidade Creche Profa. Marina Maschietto Magnusson: (19) 3936-1048

Título de Utilidade Pública Municipal – Lei nº 5158 de 17/07/2007. / 13346-530 – INDAIATUBA – SP – CNPJ 08.889.456/0001-66.



ASSOCIAÇÃO ASSISTENCIAL, EDUCACIONAL E CULTURAL VINDE A MIM-ASSEVIM

MOSTRA LITERÁRIA



Sede:

Endereço: (19) 3935 7879. / Unidade Creche Prof.

Título de Utilidade Pública M

Contato: Roberto Magnusson: (19) 3936-1048



ASSEVIM

ASSOCIAÇÃO ASSISTENCIAL, EDUCACIONAL E CULTURAL VINDE A MIM-ASSEVIM

MOSTRA LITERÁRIA



Estella Ams



Rua Gu
Nizio Vie



Morada c
e Profa.



Profa. Marina N



AVALIAÇÃO DO EVENTO - MOSTRA LITERÁRIA 2022

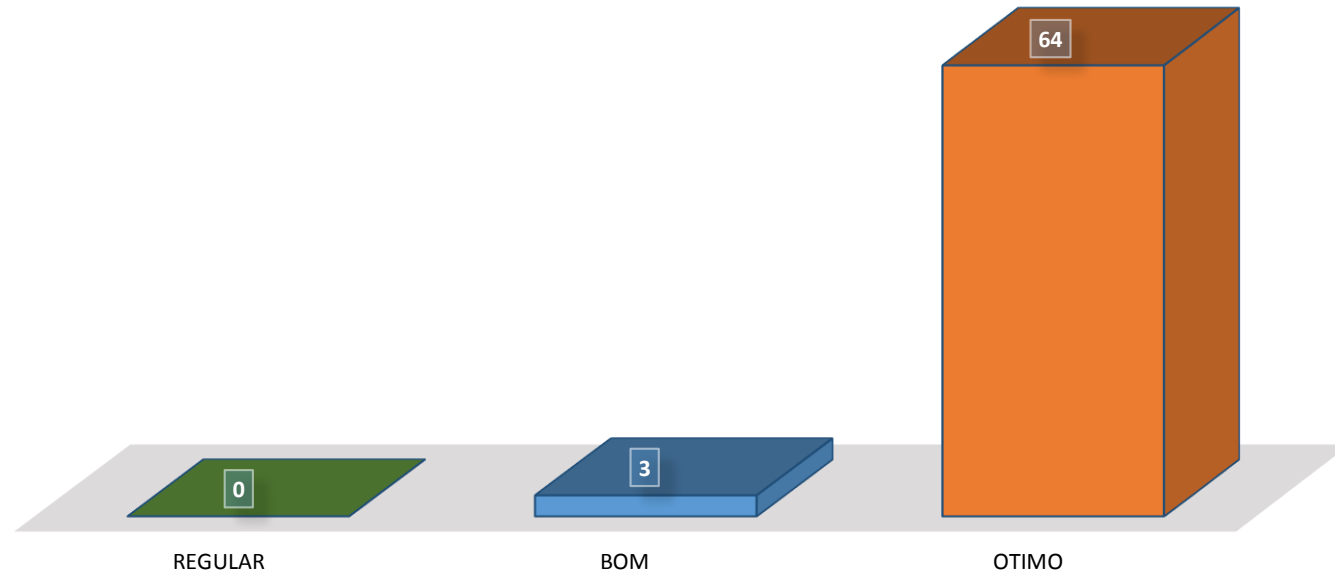

Sede: Rua Guarin João Badin, 36 – Jardim Morada do Sol – (19)3816-1637

Unidade Creche Profa. Maria Estella Amstalden: (19) 3935 7879. / Unidade Creche Prof. Nizio Vieira: (19) 3935-8414 / Unidade Creche Profa. Francisca do Amaral: (19) 3835-4366 / Unidade Creche Profa. Marina Maschietto Magnusson: (19) 3936-1048

Título de Utilidade Pública Municipal – Lei nº 5158 de 17/07/2007. / 13346-530 – INDAIATUBA – SP – CNPJ 08.889.456/0001-66.



ASSOCIAÇÃO ASSISTENCIAL, EDUCACIONAL E CULTURAL VINDE A MIM-ASSEVIM

METAS DE ATENDIMENTO

OBJETIVO X: Avaliação Institucional

1. Aplicar avaliação institucional.

Indicadores de Qualidade	Metas
1. Avaliar a satisfação das famílias em relação ao trabalho realizado pela unidade escolar ao final do 2º semestre.	1.1.1 Mínimo de 50% de avaliações aplicadas.

Em cumprimento a meta 1.1.1, a avaliação de satisfação será aplicado as famílias entre os meses de setembro e outubro. A avaliação de satisfação aplicada será enviada pela Secretaria de Educação.

Os resultados das avaliações serão tabulados e servirão para nortear as melhorias de trabalho.

Sede: Rua Guarin João Badin, 36 – Jardim Morada do Sol – (19)3816-1637

Unidade Creche Profa. Maria Estella Amstalden: (19) 3935 7879. / Unidade Creche Prof. Nizio Vieira: (19) 3935-8414 / Unidade Creche Profa. Francisca do Amaral: (19) 3835-4366 / Unidade Creche Profa. Marina Maschietto Magnusson: (19) 3936-1048

Título de Utilidade Pública Municipal – Lei nº 5158 de 17/07/2007. / 13346-530 – INDAIATUBA – SP – CNPJ 08.889.456/0001-66.

METAS DE ATENDIMENTO

OBJETIVO X: Avaliação de Competências

1. Aplicar avaliação de competências.

Indicadores de Qualidade	Metas
<ol style="list-style-type: none">1. Avaliar as competências.2. Identificar as necessidades de formação e o desenvolvimento profissional.3. Medir o desempenho de cada colaborador.	<ol style="list-style-type: none">1.1.1 Garantir a aplicabilidade da avaliação de competências para todos os colaboradores.1.2.1 Realizar 80% das capacitações planejadas para o ano.1.3.1 Garantir que 50% dos colaboradores obtenha resultado de 70% da pontuação da avaliação de competências.

Em cumprimento a meta 1.1.1 será aplicada em reunião de formação do mês de julho a auto avaliação a todos os colaboradores. Paralelamente a Gestora realizará a avaliação de competências de cada colaborador.

Após a realização das avaliações, elas serão integradas, tabuladas e comparadas. Os seus resultados servirão de norte para as melhorias do trabalho de formação com a equipe e com relação às capacitações, em cumprimento a meta 1.2.1.

Em cumprimento a meta 1.3.1 o resultado de cada colaborador é tabulado, e a competência que é identificada como um ponto a desenvolver é passada para o colaborador por meio de um atendimento individual. Cada colaborador será acompanhado de forma que venha a se desenvolver, para dessa forma atingir o mínimo de 70% da pontuação.



ASSOCIAÇÃO ASSISTENCIAL, EDUCACIONAL E CULTURAL VINDE A MIM-ASSEVIM

Marina Ferreira de Andrade Coordenadora Pedagógica

Sede: Rua Guarin João Badin, 36 – Jardim Morada do Sol – (19)3816-1637

Unidade Creche Profa. Maria Estella Amstalden: (19) 3935 7879. / Unidade Creche Prof. Nizio Vieira: (19) 3935-8414 / Unidade Creche Profa. Francisca do Amaral: (19) 3835-4366 / Unidade Creche Profa. Marina Maschietto Magnusson: (19) 3936-1048

Título de Utilidade Pública Municipal – Lei nº 5158 de 17/07/2007. / 13346-530 – INDAIATUBA – SP – CNPJ 08.889.456/0001-66.