



RELATÓRIO CIRCUNSTANCIADO

Referência ao mês de Maio

Sede: Rua Guarin João Badin, 36 – Jardim Morada do Sol – (19)3816-1637

Unidade Creche Profa. Maria Estella Amstalden: (19) 3935 7879. / Unidade Creche Prof. Nízio Vieira: (19) 3935-8414 / Unidade Creche Profa. Francisca do Amaral: (19) 3835-4366/Unidade de creche Msrina Masquietto Magnunson (19) 3936- 1048.

Título de Utilidade Pública Municipal – Lei nº 5158 de 17/07/2007. / 13346-530 – INDAIATUBA – SP – CNPJ 08.889.456/0001-66.

ASSOCIAÇÃO ASSISTENCIAL, EDUCACIONAL E CULTURAL VINDE A MIM-ASSEVIM



CRECHE PROFESSORA
FRANCISCA DO AMARAL

Sede: Rua Guarin João Badin, 36 – Jardim Morada do Sol – (19)3816-1637

Unidade Creche Profa. Maria Estella Amstalden: (19) 3935 7879. / Unidade Creche Prof. Nízio Vieira: (19) 3935-8414 / Unidade Creche Profa. Francisca do Amaral: (19) 3835-4366/Unidade de creche Marina Masquietto Magnunson Tel (19) 3936 1048

Título de Utilidade Pública Municipal – Lei nº 5158 de 17/07/2007. / 13346-530 – INDAIATUBA – SP – CNPJ 08.889.456/0001-66.



METAS DE ATENDIMENTO

OBJETIVO I: Formação Integral das Crianças

1. Promover o desenvolvimento da autonomia e identidade.

Indicadores de Qualidade	Metas
1.1 Rotina diária: a) Atividades, materiais e espaços organizados ao acesso às crianças. b) Atividades que ensinam as crianças a cuidarem de si mesmas e do próprio corpo.	1.1.1 50% da rotina dedicada a atividades de cuidados.

Em cumprimento a meta 1.1.1, segue descrito atividades aplicadas aos alunos para desenvolvimento da Autonomia e Identidade .

Atividades que ensinam a cuidar de si mesmo e do próprio corpo

História -O galo gripado/A importância de se agasalhar no frio



Mágica do orégano/higienização das mãos



Brincadeira escorregando no lençol/Sentimento de segurança



astalden: (19)

ão Badin,

(9) 3935-84

37

: (19) 3835-4366/Unidade de creche Marina Masquietto Magnunson tel 3036 1048



METAS DE ATENDIMENTO

OBJETIVO I: Formação Integral das Crianças

2. Promover o desenvolvimento do movimento.

Indicadores de Qualidade	Metas
2.1 Rotina diária: a) Atividade organizadas de modo a permitir o movimento das crianças, nos diferentes espaços da escola. b) Atividades que ensinam as crianças a cuidarem de si mesmas e do próprio corpo.	2.1.1 No mínimo duas atividades na rotina com alternância de movimento.

Em cumprimento a meta 2.1.1 anexamos imagens de atividades de psicomotricidade realizadas durante o mês de Maio.



Atividades com alternância de movimento

Brincadeira do boliche

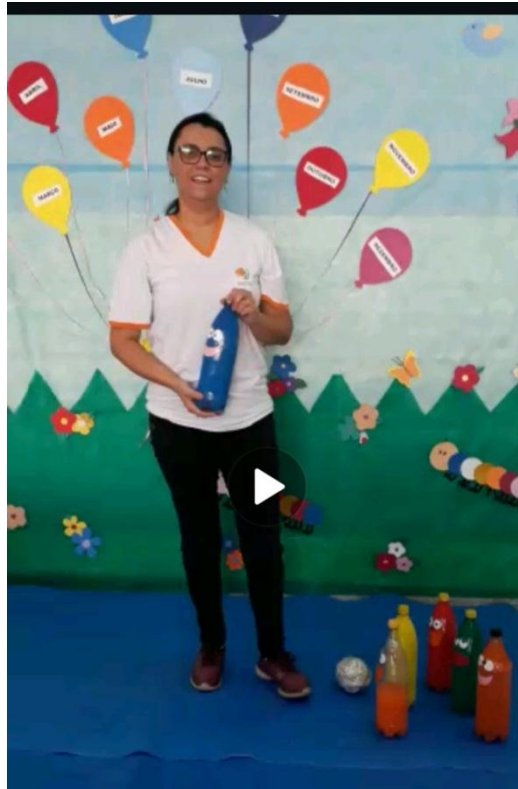

Brincadeira da bicicletinha



Andando nos pés do papai

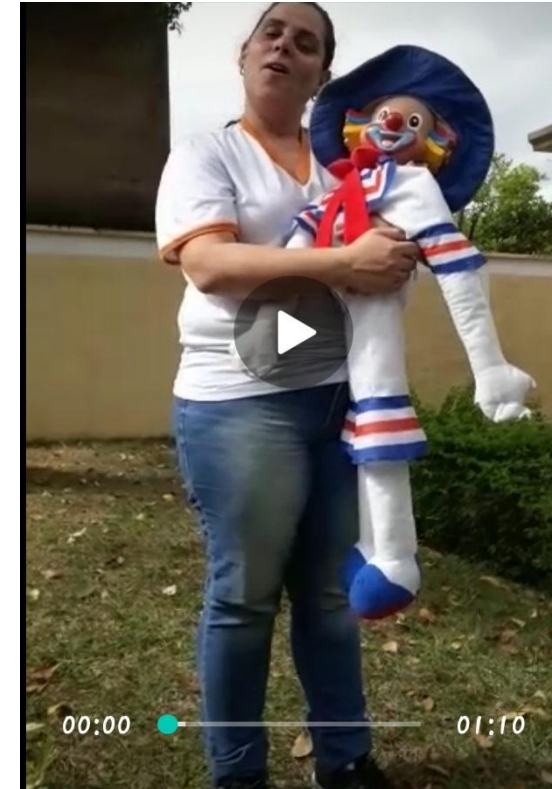

Bolinha no túnel



Sede: Rua Guarin João Badin, 36 – Jardim Morada do Sol – (19)3816-1637

Unidade Creche Profa. Maria Estella Amstalden: (19) 3935 7879. / Unidade Creche Prof. Nízio Vieira: (19) 3935-8414 / Unidade Creche Profa. Francisca do Amaral: (19) 3835-4366/ Unidade de creche Marina Masquietto Magnunson tel 3936 1048



METAS DE ATENDIMENTO

OBJETIVO I: Formação Integral das Crianças

3. Possibilitar o exercício de escolhas.

Indicadores de Qualidade	Metas
3.1 Rotina diária: a) Atividades organizadas de modo a permitir a escolha de brincadeiras, brinquedos e materiais.	3.1.1 No mínimo duas atividades permanentes na rotina.

Em cumprimento a meta 3.1.1 anexamos imagens de atividades que possibilitaram a escolha das crianças, de brinquedos, brincadeiras, livros, e materiais para atividades.

Atividade de escolha/Pescaria de objetos



Brincadeira encaixando a bolinha nos rolinhos



Sede: Rua Guarin João Badin, 36 – Jardim Morada do Sol – (19)3816-1637

Unidade Creche Profa. Maria Estella Amstalden: (19) 3935 7879. / Unidade Creche Prof. Nízio Vieira: (19) 3935-8414 / Unidade Creche Profa. Francisca do Amaral: (19) 3835-4366/ Unidade de creche Marina Masquietto Magnunson tel 3936 1048



METAS DE ATENDIMENTO

OBJETIVO II: Promoção da Aprendizagem

1. Utilizar a metodologia de trabalho por Projetos Didáticos, sequências de atividades e atividades permanentes.

Indicadores de Qualidade	Metas
1.1 Elaboração de Projetos Didáticos por turma, de temas de interesse das crianças.	1.1.1 No mínimo um projeto didático por semestre, por turma.

Em cumprimento a meta 1.1.1 - OS Projetos Didáticos que foram elaborados para serem aplicados com as turmas no ano letivo de 2020 são elencados em Projeto Valores, Projeto Artes, Projeto Som e Movimento, Projeto Leitura, Projeto Alimentação Saudável, Projeto Autonomia e Identidade e Projeto Fazenda. Cada um destes projetos foi elaborado com aplicação para as diferentes faixas etárias.

Projeto alimentação saudável

História/A cesta da dona Maricota

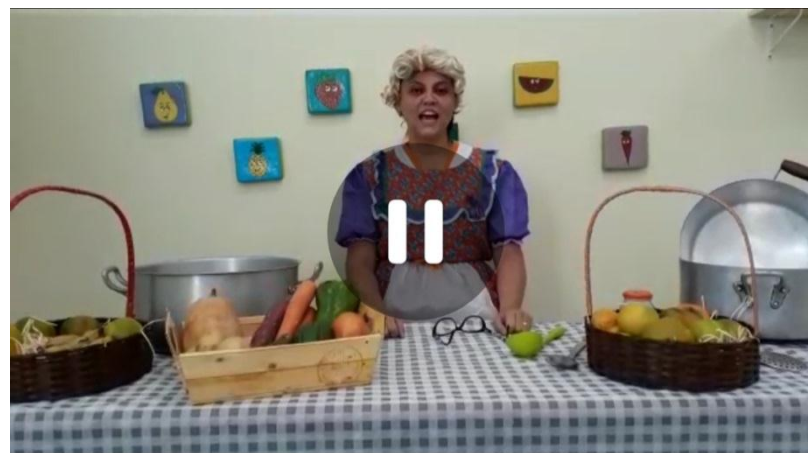

Sede: Rua Guarani João Badm, 56 – Jardim Morada do Sol – (19)3816-1637



Projeto valores/ Tema Amor

Música do dia das mães

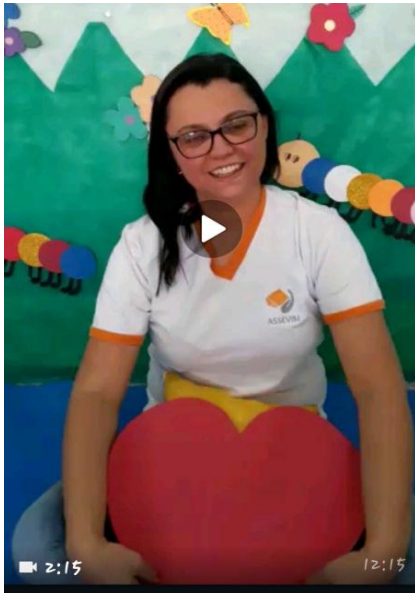

Projeto Leitura

História Covid -19



Projeto Música

Musiquinha a minhoca e o Leão



Projeto Artes

Pintura de rolinhos de papel
higiênico

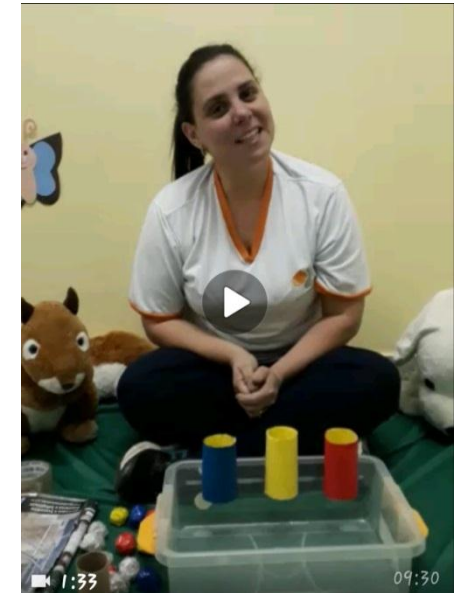

Sede: Rua Guarin João Badin, 36 – Jardim Morada do Sol – (19)3816-1637

Unidade Creche Profa. Maria Estella Amstalden: (19) 3935 7879. / Unidade Creche Prof. Nízio Vieira: (19) 3935-8414 / Unidade Creche Profa. Francisca do Amaral: (19) 3835-4366/Unidade de creche Marina Masquetto Magnunson Tel (19) 3936 1048

Título de Utilidade Pública Municipal – Lei nº 5158 de 17/07/2007. / 13346-530 – INDAIATUBA – SP – CNPJ 08.889.456/0001-66.



METAS DE ATENDIMENTO

OBJETIVO II: Promoção da Aprendizagem

2. Realizar planejamento e registro da prática pedagógica.

Indicadores de Qualidade	Metas
2.1 Registro diário das atividades da turma.	2.1.1 Realização de devolutivas semanais aos professores.

Em cumprimento a meta 2.1.1 as atividades realizadas com cada turma são registradas em semanários, realizados pelas monitoras. As professoras de M1 e M2 registram as atividades que são realizadas com suas turmas nos Planos de Aula Semanais.

Estes são entregues à coordenação e as devolutivas são feitas de forma semanal nas Horas Atividade Presenciais e reuniões de formação.

*Obs: As atividades não foram realizadas devido ao afastamento em função ao COVID-19



METAS DE ATENDIMENTO

OBJETIVO II: Promoção da Aprendizagem

3. Acompanhar o desenvolvimento das crianças por meio de relatórios de aprendizagem.

Indicadores de Qualidade	Metas
3.1 Elaboração de relatórios individuais dos alunos.	3.1.1 Elaboração de dois relatórios de cada aluno: junho e dezembro.

Em cumprimento a meta 3.1.1 realizaremos a cada CAP, bimestralmente, a avaliação e acompanhamento do desenvolvimento dos alunos. Esse será registrado em avaliações realizadas em Junho e Novembro, que serão mostrada aos pais na Reunião de Pais e Mestres dos meses de Agosto e Novembro.

Nesse momento entregamos aos pais a mesma avaliação para que os pais preencham a visão deles sobre o desenvolvimento de seus filhos.



METAS DE ATENDIMENTO

OBJETIVO III: Garantia da Infância

1. Planejar situações orientadas para que as crianças se expressem por meio de diferentes linguagens plásticas, simbólicas, musicais e corporais.

Indicadores de Qualidade	Metas
<p>1. Rotina semanal:</p> <p>a) Atividades planejadas nos diferentes espaços naturais, culturais e de lazer da sua localidade.</p> <p>b) Brincadeiras de faz de conta.</p> <p>c) Produções artísticas: pinturas, desenhos, esculturas, com materiais diversos e adequados à faixa etária.</p> <p>d) Brincadeiras que explorem gestos, canções, recitações de poemas, parlendas, entre outras.</p> <p>e) Brincadeiras que explorem o movimento e o desenvolvimento sensorial.</p>	<p>1.1.1 Mínimo de 50% do tempo da rotina dedicada a atividades orientadas.</p>

Em cumprimento a meta 1.1.1 anexamos o quadro de rotina que constam a frequência das atividades citadas no item 1.1. As atividades realizadas no mês de Maio estão ligadas aos projetos, dentre os quais foram realizados: atividades com músicas, contação de histórias, brincadeiras diversas englobando: , Gincanas, leituras, fantoches, histórias com desenhos, e estímulos sensoriais diversos.



Atividades que envolvem linguagens plásticas, simbólicas, musicais e corporais

Música jacaré na lagoa



Música a minhoca e leão



Música fui ao mercado

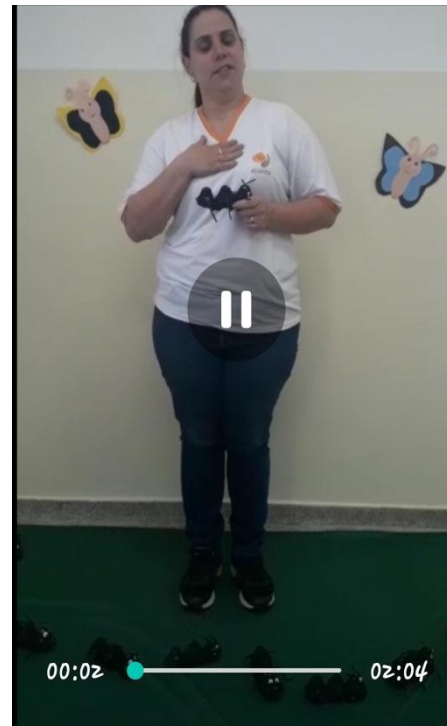

Atividades com rolinhos coloridos

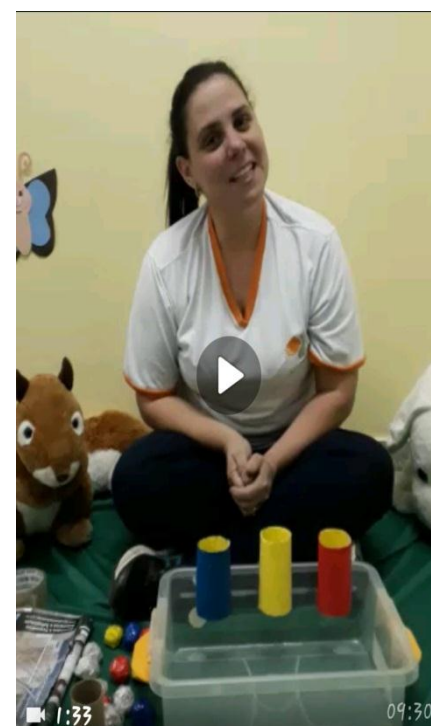

Música passeando no cavalo



Atividade com bolinha de folhas recicláveis



Sede: Rua Guarin João Badin, 50 – Jardim Morada do Sol – (19)3816-1637



METAS DE ATENDIMENTO

OBJETIVO III: Garantia da Infância

2. Planejar situações que visem ao desenvolvimento das linguagens escrita, oral e leitura.

Indicadores de Qualidade	Metas
<p>1. Rotina semanal:</p> <p>a) Atividades diárias de leitura e contação de histórias, de diversos gêneros literários, para e pelas crianças.</p> <p>b) Atividades significativas de produção de texto para que as crianças participem mesmo sem saber escrever.</p>	<p>2.1.1 Mínimo de 50% do tempo da rotina dedicada a atividades orientadas.</p>

Em cumprimento a meta 2.1.1. No mês de Maio foram realizadas atividades ligadas ao Projeto Didático de Leitura, como contação diária de histórias, utilizando livros de diversos gêneros literários e contação com teatro.



Atividades que envolvem contações de histórias através de livros teatrinhos e fantoches, visualização dos nomes, brincadeiras simbólicas

Música dos cinco Patinhos



Música do AEIOU



Música Ai que água boa

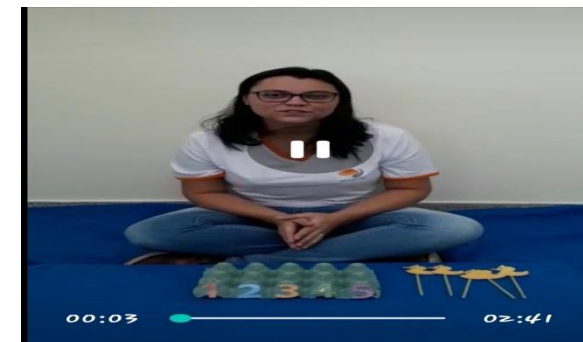

História – A cesta da dona Maricota

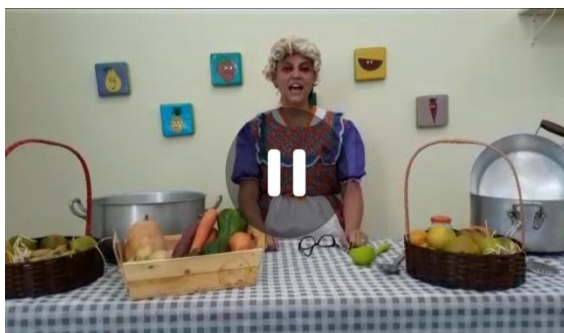

História – O galo gripado



História – COVID-19



Cidade Creche Profa. Maria Estera Amstalden: (19) 3935 7879. / Unidade Creche Prof. Luiz Viana: (19) 3935 8111 / Cidade Creche Profa. Francisca do Amaral: (19) 3835-4366/Unidade de creche Maria Masqueto Magnunson tel 3936 4610



METAS DE ATENDIMENTO

OBJETIVO IV: Formação em Serviço

1. Planejar os momentos semanais de trabalho pedagógico entre os pares.

Indicadores de Qualidade	Metas
1. Plano de ensino focado na necessidade formativa da equipe docente.	1.1.1 Realização de 85% dos encontros

Em cumprimento a meta 1.1.1 realizaremos atendimento semanal com as professoras de Maternal 1 e 2 com o objetivo de identificar as necessidades e avaliar o desenvolvimento do corpo docente e educandos. A formação continuada da equipe se dá, conforme descrito no calendário, mensalmente.

*Obs: As atividades não foram realizadas devido ao afastamento em função ao COVID-19



METAS DE ATENDIMENTO

OBJETIVO V: Cooperação e troca com as famílias

1. Realizar reuniões com as famílias no decorrer do ano letivo.

Indicadores de Qualidade	Metas
1. Reuniões com temas voltados para a educação de filhos e /ou assuntos de cunho pedagógico.	1.1.1 Mínimo de uma reunião bimestral com as famílias.

Em cumprimento a meta 1.1.1 a reunião de Pais e Mestre serão realizadas conforme calendário escolar.



METAS DE ATENDIMENTO

OBJETIVO VI: Garantia do acesso

1. Realizar o atendimento das crianças de acordo com o Termo de Colaboração com a Secretaria de Educação.

Indicadores de Qualidade	Metas
1. Atendimento mensal na capacidade máxima.	1.1.1 Atendimento a 100% da proposta de atendimento.

Sala	Matriculados Mês de Maio	Capacidade	Pendente de documentos
B1A	07	16	5
B2A	14	20	3
B2B	15	20	2
M1A	23	25	1
M1B	23	25	1
M2A	23	28	4
M2B	21	28	5
Total	116	162	8

Obs: Não ocorreram muitas alterações no quadro devido ao afastamento em função ao COVID-19.



METAS DE ATENDIMENTO

OBJETIVO VII: Parceria com a Secretaria de Educação

1. Participar das reuniões de assessoramento e de orientações agendadas pela Secretaria de Educação.

Indicadores de Qualidade	Metas
1. Participação da Equipe Gestora nas reuniões agendadas.	1.1.1 Participação da Equipe Gestora em 100% das reuniões realizadas e/ou agendadas pela Secretaria de Educação.

Em cumprimento a meta 1.1.1 anexamos a tabela abaixo para demonstrar as datas previstas de reuniões agendadas pela SEME, nas quais haverá a participação da Equipe Gestora.

	Data	HORÁRIO	Tema Central
MARÇO	31/03	14h às 17h	Procedimentos Administrativos/rotina de creche
ABRIL	29/04	14h às 17h	Desenvolvimento da Fala e da Linguagem.
MAIO	28/05	14h às 17h	Dificuldades de Aprendizagem
JUNHO	24/06	14h às 17h	Procedimentos Administrativos/Legislações
AGOSTO	26/08	14h às 17h	Contação de Histórias (OP)
SETEMBRO	30/09	14h às 17h	Espaço, tempo, quantidades, relações e transformações (OP)
NOVEMBRO	18/11	14h às 17h	Procedimentos Administrativos

Sede: Rua Guarin João Badin, 36 – Jardim Morada do Sol – (19)3816-1637

Unidade Creche Profa. Maria Estella Amstalden: (19) 3935 7879. / Unidade Creche Prof. Nizio Vieira: (19) 3935-8414 / Unidade Creche Profa. Francisca do Amaral: (19) 3835-4366/Unidade de creche Marina Masquietto Magnuson Tel 3936 4810



OBJETIVO VII: Parceria com a Secretaria de Educação

2. Cumprir integralmente o Termo de Colaboração.

Indicadores de Qualidade	Metas
<ol style="list-style-type: none">Cumprimento dos prazos estabelecidos pela Secretaria da Educação.Quadro de Pessoal completo.	<ol style="list-style-type: none">Atendimento a 100% das solicitações e prazos designados.<ol style="list-style-type: none">2.2.1 Manter 100% do quadro de pessoal aprovado no plano de trabalho.

Em cumprimento a meta 2.1.1 , os prazos de entrega de documentações da Prestação de Contas e solicitações foram cumpridos conforme cronograma de prazos.



METAS DE ATENDIMENTO

OBJETIVO VIII: Avaliação de desenvolvimento dos alunos

1. Realizar ao final de cada semestre avaliação de desenvolvimento dos alunos, pelo conselho pedagógico e pelos pais.

Indicadores de Qualidade	Metas
1. Participação do conselho de avaliação pedagógica. 1.2 Participação dos pais. 1.3 Integrar as avaliações de desenvolvimento realizado pelos pais e pelo conselho de avaliação da unidade.	1.1.1 Avaliar o desenvolvimento de todos os alunos matriculados. 1.2.1 Garantir que os pais possam avaliar o desenvolvimento de seus filhos no 1º e no 2º semestre, através de questionário disponibilizado pelo conselho. 1.3.1 Garantir que a integração das avaliações sejam um norte para melhoria das atividades e desenvolvimento integral dos alunos.

Em cumprimento a meta 1.1.1, 1.2.1 e 1.3.1 realizaremos o CAP, conforme o calendário escolar, a avaliação e acompanhamento do desenvolvimento dos alunos, registrado em ata e com plano de ação referente as dificuldades relatadas por professoras e monitoras. No mês de Junho e Setembro será realizado a avaliação individual de cada aluno e apresentado aos pais em reunião de pais e mestres. Nesse momento entregaremos a avaliação realizada pelos professores e monitores para que os pais possam fazer suas observações referente ao desenvolvimento de seus filhos.

As avaliações servirão de norte para o trabalho dos próximos bimestres.



METAS DE ATENDIMENTO

OBJETIVO IX: Integração das famílias nos eventos e projetos interativos

1. Promover atividades interativas.

Indicadores de Qualidade	Metas
1. Participação das famílias.	1.1.1 Garantir que 80% das famílias participem dos projetos interativos.

Em cumprimento a meta 1.1.1 realizaremos os projetos interativos de acordo com os Projetos Didáticos. Os Projetos Interativos são Projeto Maleta Musical para as turmas de M1 e Projetos Pasta da Leitura e Maleta dos Valores para as turmas de M2.

Os Projetos são oferecidos para todos os alunos matriculados em formato de rodízio para que todas as famílias possam participar. Os Projetos Interativos iniciaram no mês de Fevereiro.

Obs: as interações estão acontecendo via whatsapp em virtude ao COVID 19

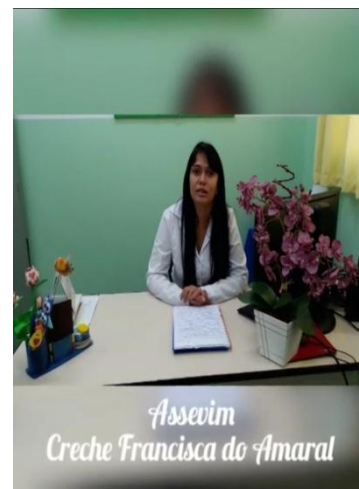

Bede: Rua Guarni João Dacim, 50 – Jardim Morada do Sol – (19)3816-1637



METAS DE ATENDIMENTO

OBJETIVO IX: Integração das famílias nos eventos e projetos interativos

2. Promover eventos.

Indicadores de Qualidade	Metas
<ol style="list-style-type: none">1. Participação das famílias.2. Avaliar satisfação das famílias ao final de cada evento.	<p>2.1.1 Garantir 50% de participação das famílias nos eventos.</p> <p>2.2.1 Garantir que 80% das avaliações sejam satisfatórias.</p>

Em cumprimento a meta 2.1.1 realizaremos os eventos, de acordo com o calendário escolar do ano letivo de 2020.

Ao final de cada evento as famílias avaliarão o evento realizado.



METAS DE ATENDIMENTO

OBJETIVO X: Avaliação Institucional

1. Aplicar avaliação institucional.

Indicadores de Qualidade	Metas
1. Avaliar a satisfação das famílias em relação ao trabalho realizado pela unidade escolar ao final do 2º semestre.	1.1.1 Mínimo de 50% de avaliações aplicadas.

Em cumprimento a meta 1.1.1, a avaliação de satisfação será aplicada as famílias no mês de novembro. A avaliação de satisfação aplicada será enviada pela Secretaria de Educação.

Os resultados das avaliações serão tabulados e servirão para nortear as melhorias de trabalho.



METAS DE ATENDIMENTO

OBJETIVO X: Avaliação de Competências

1. Aplicar avaliação de competências.

Indicadores de Qualidade	Metas
<ol style="list-style-type: none"> 1. Avaliar as competências. 2. Identificar as necessidades de formação e o desenvolvimento profissional. 3. Medir o desempenho de cada colaborador. 	<ol style="list-style-type: none"> 1.1.1 Garantir a aplicabilidade da avaliação de competências para todos os colaboradores. 1.2.1 Realizar 80% das capacitações planejadas para o ano. 1.3.1 Garantir que 50% dos colaboradores obtenha resultado de 70% da pontuação da avaliação de competências.

Em cumprimento a meta 1.1.1 será aplicada em reunião de formação do mês de março a auto avaliação a todos os colaboradores. Paralelamente a Gestora realizará a avaliação de competências de cada colaborador.

Após a realização das avaliações, elas serão integradas, tabuladas e comparadas. Os seus resultados servirão de norte para as melhorias do trabalho de formação com a equipe e com relação às capacitações, em cumprimento a meta 1.2.1.

Em cumprimento a meta 1.3.1 o resultado de cada colaborador é tabulado, e a competência que é identificada como um ponto a desenvolver é passada para o colaborador por meio de um atendimento individual. Cada colaborador será acompanhado de forma que venha a se desenvolver, para dessa forma atingir o mínimo de 70% da pontuação.

* Foi suspensa devido ao COVID-19.



Marina F. Andrade
Coordenadora Pedagógica

Sede: Rua Guarin João Badin, 36 – Jardim Morada do Sol – (19)3816-1637

Unidade Creche Profa. Maria Estella Amstalden: (19) 3935 7879. / Unidade Creche Prof. Nizio Vieira: (19) 3935-8414 / Unidade Creche Profa. Francisca do Amaral: (19) 3835-4366/Unidade de creche Marina Masquietto Magnunson Tel 3936 4810

Título de Utilidade Pública Municipal – Lei nº 5158 de 17/07/2007. / 13346-530 – INDAIATUBA – SP – CNPJ 08.889.456/0001-66.